Theaterdurchlass CCU

Beschreibung

CCU ist ein runder Verdrängungsauslass zur Installation unter den Sitzen in Theatern, Hörsälen usw. Der Auslass wird mit rundem Anschluss geliefert. Der CCU kann mit einem Festwiderstand geliefert werden, der an die richtige Luftmenge und den richtigen Luftdruck angepasst ist, entsprechend den tatsächlichen Bedingungen.

- Runder Anschluss bei LindabSafe.
- Der Auslass kann mit einem Festwiderstand bei einem pezifisch eingestellten Druck bereitgestellt werden.
- Der CCU ist in anderen Abmessungen erhältlich.

Wartung

Zur Reinigung der internen Komponenten des Kanals kann die Frontplatte abgenommen werden. Die sichtbaren Teile des Auslasses können mit einem feuchten Tuch abgewischt werden.

Material und Ausführung

Auslass:	Verzinkter Stahl
Frontplatte:	1 mm verzinkter Stahl
Standardausführung:	Pulverbeschichtet
Standardfarbe:	RAL 9010 weiß, gloss 30

Der Auslass ist in anderen Farben und Abmessungen erhältlich. Weitere Informationen erhalten Sie auf Anfrage.

Bestellbeispiel

Produktbezeichnung **CCU** aaa

Typ

Größe Ød: Ø100, 125

Exempel: CCU-125

Dimensionen

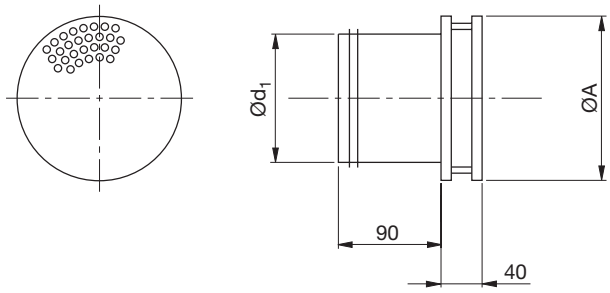

Größe	ØA mm	$ØD_1$ mm	Gewicht kg
100	140	100	0,40
125	160	125	0,50

Druckverlust und Schallleistungspegel

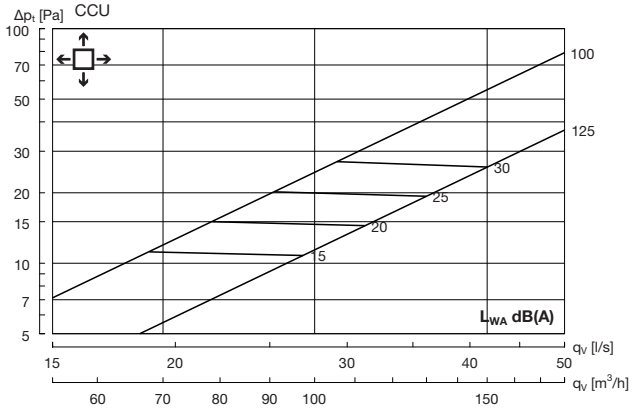

Größe	63	125	250	500	1K	2K	4K	8K
100	10	1	-2	-3	-3	-11	-19	-29
125	9	-1	-2	-3	-3	-12	-20	-19

Nahbereich

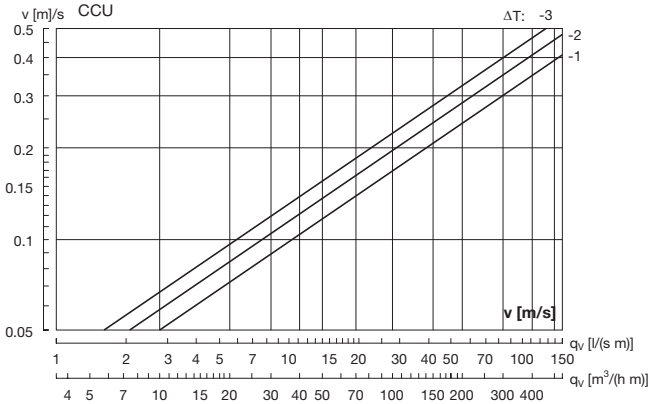

Die Geschwindigkeit wird 0,5 m vom Auslass entfernt gemessen.